

AGENDA

OFFICE DE TOURISME DE L'ALSACE VERTE



DU 1ER NOVEMBRE 2024 AU 30 NOVEMBRE 2024

VENDREDI 1ER NOVEMBRE



FABRICATION DE FIGURINES BIBLIQUES

06 04 47 70 39

09h30-18h

Foyer Westercamp, Wissembourg

Rejoignez-nous pour un atelier créatif unique au Foyer Westercamp, où vous apprendrez à fabriquer de magnifiques figurines inspirées des récits bibliques. Chacun apporte son repas pour le moment convivial. Sur inscription.

45-90 €



MAD HOSTEL

06 32 14 32 27

17h40-23h

1 route de Lobsann, Merkwiller Pechelbronn

Une expérience terrifiante au cœur de l'ancien hôtel thermal de Merkwiller-Pechelbronn ! Ce parcours immersif, entre déambulation horrifique et live escape game, mettra à l'épreuve le sang-froid et l'esprit de déduction des participants.

33 €

SAMEDI 2 NOVEMBRE



OKTOBERFEST

03 88 80 37 66

19h

Moulin 9, Niederbronn les Bains

Ne manquez pas la 1ère édition de l'Oktoberfest à Niederbronn-les-Bains ! Animation par DJ von der Alm et Zinseltaler. Restauration sur place.

10 €



FABRICATION DE FIGURINES BIBLIQUES

06 04 47 70 39

09h30-21h

Foyer Westercamp, Wissembourg

Rejoignez-nous pour un atelier créatif unique au Foyer Westercamp, où vous apprendrez à fabriquer de magnifiques figurines inspirées des récits bibliques. Chacun apporte son repas pour le moment convivial. Sur inscription.

45-90 €



MAD HOSTEL

06 32 14 32 27

17h30-23h

1 route de Lobsann, Merkwiller Pechelbronn

Une expérience terrifiante au cœur de l'ancien hôtel thermal de Merkwiller-Pechelbronn ! Ce parcours immersif, entre déambulation horrifique et live escape game, mettra à l'épreuve le sang-froid et l'esprit de déduction des participants.

33 €

Sur inscription/réservation

DIMANCHE 3 NOVEMBRE

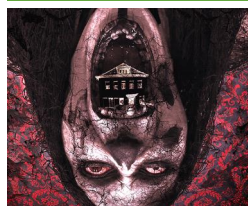
**MAD HOSTEL**

1 route de Lobsann, Merkwiller
Pechelbronn

06 32 14 32 27

17h30-20h

Une expérience terrifiante au cœur de l'ancien hôtel thermal de Merkwiller-Pechelbronn ! Ce parcours immersif, entre déambulation horrifique et live escape game, mettra à l'épreuve le sang-froid et l'esprit de déduction des participants.

33 €

**EXPOSITION PHOTOGRAPHIQUE : LA FORÊT DE VALÉRIE MEYER**

Maison Rurale de l'Outre-Forêt,
Kutzenhausen

03 88 80 53 00

14h-18h

Autant vénérée que crainte, la forêt habite notre imaginaire depuis la nuit des temps... Valérie MEYER a pu observer la forêt au quotidien, chacune des œuvres nous montre sa beauté !

4-14 €

**CONFÉRENCE : THE WOOD WIDE WEB, LA TOILE DES RÉSEAUX FORESTIERS**

Maison Rurale de l'Outre-Forêt,
Kutzenhausen

03 88 80 53 00

16h-17h

Conférence de Philippe Class, géologue et expert en environnement, qui présentera les récentes découvertes sur la communication des plantes.

4-14 €

**FABRICATION DE FIGURINES BIBLIQUES**

Foyer Westercamp, Wissembourg

06 04 47 70 39

09h-16h

Rejoignez-nous pour un atelier créatif unique au Foyer Westercamp, où vous apprendrez à fabriquer de magnifiques figurines inspirées des récits bibliques. Chacun apporte son repas pour le moment convivial. Sur inscription.

45-90 €

**SORTIE NATURE ET PATRIMOINE AU CHÂTEAU HOHENBOURG**

Lieu de RDV communiqué à l'inscription,
Lembach

06 11 86 75 56

14h-17h

Visite guidée du château fort du Hohenbourg suivie de la découverte des caractéristiques de la faune et flore de nos forêts. Sur inscription.

4-6 €

📍 Sur inscription/réservation

MERCREDI 6 NOVEMBRE

**EXPOSITION PHOTOGRAPHIQUE : LA FORÊT DE VALÉRIE MEYER**

03 88 80 53 00

11h-17h

Maison Rurale de l'Outre-Forêt,
Kutzenhausen

Autant vénérée que crainte, la forêt habite notre imaginaire depuis la nuit des temps... Valérie MEYER a pu observer la forêt au quotidien, chacune des œuvres nous montre sa beauté !

4-14 €

**MINI-ATELIER CULINAIRE**

03 88 07 16 75

10h-12h
14h-18h

La Fabrique à Bretzels, Gundershoffen

Si vous faites partie de ceux qui les croquent directement depuis le paquet, vous découvrirez qu'il y a 1001 autres façons - ou presque - de les dévorer ! Accessible à tous public, offert après la visite du site au Bretzel'Bar ! Réservation recommandée.

4-5 €

**COURS DE PÂTISSERIE : BREDELE DE NOËL**

03 90 55 62 33

16h-19h

Grange Charliott, Climbach

Confectionnez de délicieux bredele de Noël avec le chef Thomas Lorentz !

70 €

JEUDI 7 NOVEMBRE

**LECTURES DE CONTES**

03 88 80 36 37

16h-17h

Bibliothèque, Niederbronn les Bains

Ces rendez-vous seront l'occasion de faire voyager les enfants grâce aux contes racontés par les bénévoles du point lecture. De 3 à 10 ans. Sur inscription.

Gratuit

**EXPOSITION PHOTOGRAPHIQUE : LA FORÊT DE VALÉRIE MEYER**

03 88 80 53 00

11h-17h

Maison Rurale de l'Outre-Forêt,
Kutzenhausen

Autant vénérée que crainte, la forêt habite notre imaginaire depuis la nuit des temps... Valérie MEYER a pu observer la forêt au quotidien, chacune des œuvres nous montre sa beauté !

4-14 €

 Sur inscription/réservation

SAMEDI 9 NOVEMBRE



4-14 €

EXPOSITION PHOTOGRAPHIQUE : LA FORÊT DE VALÉRIE MEYER

03 88 80 53 00

14h-18h

Maison Rurale de l'Outre-Forêt,
Kutzenhausen

Autant vénérée que crainte, la forêt habite notre imaginaire depuis la nuit des temps... Valérie MEYER a pu observer la forêt au quotidien, chacune des œuvres nous montre sa beauté !

DIMANCHE 10 NOVEMBRE



Gratuit

DOUBLE CONCERT D'ISABELLE GRUSSENMEYER

03 88 90 30 02

16h
17h30

Espace Stéphane Grappelli, Mertzwiller

La commune de Mertzwiller propose un concert exceptionnel en deux parties avec Isabelle Grussenmeyer !



4-14 €

EXPOSITION PHOTOGRAPHIQUE : LA FORÊT DE VALÉRIE MEYER

03 88 80 53 00

14h-18h

Maison Rurale de l'Outre-Forêt,
Kutzenhausen

Autant vénérée que crainte, la forêt habite notre imaginaire depuis la nuit des temps... Valérie MEYER a pu observer la forêt au quotidien, chacune des œuvres nous montre sa beauté !



4-14 €

REPAS CHOUCROUTE ET VISITE GUIDÉE DU MUSÉE

03 88 80 53 00

12h-18h

Maison Rurale de l'Outre-Forêt,
Kutzenhausen

L'association des amis de la Maison Rurale de l'Outre-Forêt vous donne rendez-vous pour son annuel repas choucroute, cuisiné à base de chou mis en tonnelet en octobre. Vous profiterez ensuite d'une visite guidée du musée. Sur réservation.



Gratuit-10 €

CONCERT : CÉLINE MELLON ET MARCEL LOEFFLER

03 88 90 77 60

17h

Eglise Saint Wendelin, Lobsann

Ne manquez pas un concert unique où se mêleront de manière inattendue les accents lyriques de Céline Mellon et les rythmes entraînants de Marcel Loeffler.

📍 Sur inscription/réservation

LUNDI 11 NOVEMBRE



FÊTE DE LA SAINT-MARTIN : MARCHÉ AUX LAMPIONS

03 88 94 00 52

18h

Église Saint-Jean, Wissembourg

Vivez la tradition de la Saint-Martin, pendant laquelle les enfants se rendent dans la rue avec des lanternes.

Accès libre

MERCREDI 13 NOVEMBRE



CONTES MANGA : MUKASHI MUKASHI !

03 88 90 30 02

14h30

Espace Stéphane Grappelli, Mertzwiller

Dans ces contes japonais façon manga, ne vous attendez pas à de longues méditations à l'ombre de cerisiers en fleurs. Ici, le Japon est drôle et vif, rempli de démons aussi terribles que stupides.

Gratuit

SAMEDI 16 NOVEMBRE



ATELIER CONFECTION DE COURONNE DE L'AVENT

14h-18h

Salle des fêtes, Hunsbach

Exprimez votre créativité au cours de cet atelier avec du matériel de récupération qui vous sera fourni. Chaque participant repartira avec sa couronne.

Gratuit



STAGE DE MARQUETERIE

03 88 80 53 00

09h-17h

Maison Rurale de l'Outre-Forêt, Kutzenhausen

Plongez dans l'univers fascinant du travail du bois et créez votre propre tableau en marqueterie au couteau ! Sur inscription.

50-60 €

📌 Sur inscription/réservation

DIMANCHE 17 NOVEMBRE

**CONCERT : OUTRE GOSPEL**

03 88 94 30 22

15h

Eglise Saint-Barthélemy, Schleithal

Assistez à ce concert exceptionnel sous la direction de Fanuel Apetcho. Plateau au profit de la Maison de Catherine.

Gratuit, plateau

**BOURSE AUX JOUETS**

06 18 61 55 04

09h30-16h

Salle des fêtes, Zinswiller

Venez trouver toutes sortes de jouets au travers de cette grande vente à la salle des fêtes de Zinswiller. Vous avez la possibilité de déposer des jouets le samedi précédant la vente.

Accès libre

**FÊTE D'AUTOMNE**

03 88 94 00 52

10h30

Espace Louise Weiss, Wissembourg

Rendez-vous au gymnase pour la célèbre vente d'automne de la paroisse Saint-Jean ! Après le culte de 10h30, place à la vente (tombola, objets artisanaux) et au repas.

Accès libre

MARDI 19 NOVEMBRE

**PIÈCE : MICHELLE, DOIT-ON T'EN VOULOIR D'AVOIR FAIT UN SELFIE À AUSCHWITZ ?**

03 88 90 30 02

19h

Espace Stéphane Grappelli, Mertzwiller

Qui est Michelle ? Ou plutôt : qui est une vie de chat ? Une adolescente insouciante ou mal élevée ? Une photo prise à Auschwitz par une lycéenne et postée sur les réseaux sociaux devient un objet de débat médiatique.

Gratuit

Sur inscription/réservation

MERCREDI 20 NOVEMBRE

**COURS DE PÂTISSERIE : TARTE
SAVEURS DE NOËL**

03 90 55 62 33

16h-19h

Grange Charliott, Climbach

Confectionnez de délicieuses tartes de Noël avec le chef Thomas Lorentz !

70 €

VENDREDI 22 NOVEMBRE

PROJECTION DU FILM IN MEMORIAM

06 06 72 30 84

16h

Salle des fêtes, Hunsbach

Venez découvrir le premier film de Benjamin Steinmann : In Memoriam à la salle des fêtes de Hunsbach. L'histoire raconte la vie d'un incorporé de force qui fait le choix de désertier.

Sur réservation

SAMEDI 23 NOVEMBRE

THÉÂTRE : AMOUR, COLOC ET... LUI

03 88 72 91 03

20h

3 rue de la Dîme, Gundershoffen

Venez assister à cette comédie surprenante et loufoque !

Gratuit

MARCHE DE L'ÉTOILE VERS NOËL

06 22 58 78 23

17h-22h

Couvent d'Oberbronn, Oberbronn

Balade nocturne dans le couvent et à travers le village d'Oberbronn. Stands de décorations de Noël, gourmandises à déguster, animations et concerts gratuits.

Gratuit-15 €

 Sur inscription/réservation

SAMEDI 23 NOVEMBRE (SUITE)

**STAGE DE MARQUETERIE**

Maison Rurale de l'Outre-Forêt,
Kutzenhausen

03 88 80 53 00

09h-17h

Plongez dans l'univers fascinant du travail du bois et créez votre propre tableau en marqueterie au couteau ! Sur inscription.

50-60 €

**COURS DE PÂTISSERIE SPÉCIAL ENFANTS**

Grange Charliott, Climbach

03 90 55 62 33

16h-18h

Confectionnez de délicieuses pâtisseries de Noël avec le chef Thomas Lorentz !

50 €

**ATELIER : CONFECTION DE BOUGIES COLORÉES**

La Saline, Sultz sous Forêts

03 88 94 71 95

14h30-19h30

[NOEL EN OUTRE FORET] Afin de plonger doucement dans le temps de l'Avent, un atelier de confection de bougies est proposé pour petits et grands.

Selon poids

DIMANCHE 24 NOVEMBRE

**KUNSCHTLÀDE DE NOËL**

Mairie, Lembach

03 88 94 28 02

10h-18h

Venez découvrir de nombreux objets artisanaux réalisés par les exposants !

Entrée libre

**MARCHÉ DE NOËL**

Espace Stéphane Grappelli, Mertzwiller

06 45 54 35 06

10h-18h

Venez découvrir l'artisanat et les décorations proposées par les artisans afin de dénicher les cadeaux pour vos proches.

Accès libre

📌 Sur inscription/réservation

DIMANCHE 24 NOVEMBRE (SUITE)

**ATELIER : CONFECTION DE BOUGIES COLORÉES**

03 88 94 71 95

14h-18h

La Saline, Soultz sous Forêts

[NOEL EN OUTRE FORET] Afin de plonger doucement dans le temps de l'Avent, un atelier de confection de bougies est proposé pour petits et grands.

Selon poids

**CONCERT D'HIVER**

03 88 72 91 21

16h30

Salle des fêtes, Gumbrechtshoffen

Venez profiter de concert exceptionnel qui marque le début de la période de Noël ! Restauration sur place.

Gratuit

**ALLUMONS NOËL**

03 88 80 53 00

14h-18h

Maison Rurale de l'Outre-Forêt,
Kutzenhausen

Participez à nos ateliers créatifs où vous pourrez réaliser vos propres bougies en cire d'abeilles, ou fabriquer un mini-vitrail ou une décoration en papier ! Découvrez également comment confectionner une couronne d'Avent traditionnelle.

4-14 €

MARDI 26 NOVEMBRE

**ATELIER COURONNE DE L'AVENT**

03 88 94 00 52

18h-20h

Foyer Westercamp, Wissembourg

Venez faire votre couronne de l'Avent ! Nous vous ouvrons notre foyer et vous fournissons tout le matériel.

15-18 €

 Sur inscription/réservation

MERCREDI 27 NOVEMBRE

**ATELIER COURONNE DE L'AVENT**

Foyer Westercamp, Wissembourg

03 88 94 00 52

14h30-16h30

Venez faire votre couronne de l'Avent ! Nous vous ouvrons notre foyer et vous fournissons tout le matériel.

15-18 €

VENDEDI 29 NOVEMBRE

**ILLUMINATION DE LA VILLE**

Place du Général de Gaulle, Soultz sous Forêts

03 88 80 40 42

18h

La ville se pare de ses plus beaux habits de lumière. Assistez à l'illumination de la place lors du marché.

Gratuit

**SPECTACLE : BULLE À BULLE**

La Saline, Soultz sous Forêts

03 88 80 47 25

20h

Pep Bou ouvre les portes de son laboratoire. Tel un alchimiste, il dompte quatre éléments simples et complémentaires : le savon, l'eau, la musique et la lumière pour créer une fusion de bulles, une bulle à bulle, qui promet d'en émerveiller plus d'un !

6-15 €

**ORCHESTRE PERCUSSION**

Centre-ville, Wissembourg

03 88 54 87 87

18h-20h

Les percussionnistes du théâtre des chimères de Haguenau interviendront en 3 déambulations de 20 minutes.

Accès libre

**INAUGURATION DU MARCHÉ DE NOËL**

Autour de l'Abbatiale, Wissembourg

03 88 54 87 87

17h-21h

À l'occasion de l'inauguration du marché de Noël, venez découvrir les artisans présents dans les chalets, participez aux animations et vous réchauffer au près du feu de la solidarité ou au café de Christkindel !

Accès libre

Sur inscription/réservation

VENDREDI 29 NOVEMBRE (SUITE)

**LANCEMENT DES ILLUMINATIONS**

03 88 72 91 03

17h30

Marché couvert, Gundershoffen

Venez assister au lancement des illuminations de Noël. Soirée animée par l'école de musique locale et la chanteuse Aline Spach.

Accès libre

**INAUGURATION DU MARCHÉ DE NOËL**

03 88 80 89 89

18h

Parc du Casino, Niederbronn les Bains

Inauguration du marché de Noël avec le discours de Mme la Maire puis, représentation du spectacle d'ouverture avec Robin Leon.

Accès libre

**ANIMATION MUSICALE : BLUE VELVET**

03 88 54 87 87

17h15-20h15

Centre-ville, Wissembourg

Les Blue Velvet est un trio de 3 jolies demoiselles. Le trio, en provenance de Strasbourg, chante un répertoire de Noël dynamique et entêtant.

Accès libre

SAMEDI 30 NOVEMBRE

**CONCERT DE LA CHORALE CONCORDIA**

03 88 80 89 89

19h

Eglise St Jean, Niederbronn les Bains

Venez écouter le répertoire de chants et musiques de la chorale locale pour ce grand concert de Noël à l'église Saint-Jean !

Accès libre

**WÆRTH FÊTE NOËL**

03 88 09 30 21

16h-20h30

Centre ancien, Woerth

Marché de Noël dans le centre ancien illuminé. Produits du terroir et produits artisanaux, restauration. Nombreuses animations pour petits et grands tout au long de la journée.

Accès libre

 Sur inscription/réservation

SAMEDI 30 NOVEMBRE (SUITE)

**CONTES DE NOËL**

03 88 80 89 89

16h-18h

Parc du Casino, Niederbronn les Bains

Venez écouter de magnifiques contes dans la maison du Père Noël !
Samedi en français et dimanche en alsacien.

Gratuit

**VENTE DE NOËL DE LA PAROISSE
PROTESTANTE**

03 88 80 89 30

14h-19h

8 rue du Général Leclerc, Reichshoffen

Venez trouver votre bonheur lors de cette grande vente de Noël et
participez dès 18h à un culte musical !

Gratuit

**ATELIER : CARTE DE VŒUX**

03 88 80 47 25

16h-19h

La Saline, Soultz sous Forêts

[NOEL EN OUTRE FORET] Munie de caractères mobiles, d'une presse et
d'encre de toutes les couleurs laissez cours à votre imagination pour
réaliser de très belles cartes de vœux.

Gratuit

**ANIMATION : BULLES DE NUIT**

03 88 80 40 42

17h
18h30Place du Général de Gaulle, Soultz sous
Forêts

[NOEL EN OUTRE FORET] Une animation qui allie danse et poésie pour une
inauguration tout en magie !

Gratuit

**ATELIER CRÉATION BOULE DE NOËL**

Bibliothèque municipale, Betschdorf

14h-16h

Venez créer de magnifiques boules de Noël avec les pages d'un vieux
livre ! Sur réservation.

Gratuit

 Sur inscription/réservation

SAMEDI 30 NOVEMBRE (SUITE)



Gratuit

ANIMATIONS CONTES ET LÉGENDES

03 88 54 87 87

17h-18h

Parc du Musée Westercamp,
Wissembourg

Venez écouter des contes et des légendes qui vous enivreront de l'esprit de Noël.



Accès libre

BOUTIQUE ÉPHÉMÈRE DE NOËL

03 88 94 77 19

11h-19h

Grange aux dîmes, Wissembourg

Découvrez la boutique de Noël éphémère, qui regroupe un savoir-faire artisanal et local. Vous y trouverez des sujets pour l'intérieur et l'extérieur en chorten ou du linge de table et de décoration dans le tissu traditionnelle alsacien : le « Kelsch ».



NC

ATELIER : CRÉATION DE COURONNE DE L'AVENT

03 88 54 87 87

15h-17h

Salle de médiation, parc du musée
Westercamp, Wissembourg

Fabriquez votre couronne de l'aveut grâce à des matériaux de récupération avec l'association Avotra !



Accès libre

MARCHÉ DE NOËL

03 88 54 94 80

16h-21h

Route du Vin, Rott

Découvrez notre 1er marché de Noël avec plein d'activités pour toute la famille et plus de 20 exposants dans une belle ambiance de Noël.



Accès libre

ANIMATION MUSICALE : BLUE VELVET

03 88 54 87 87

15h-18h

Centre-ville, Wissembourg

Les Blue Velvet est un trio de 3 jolies demoiselles. Le trio, en provenance de Strasbourg, chante un répertoire de Noël dynamique et entêtant.

 Sur inscription/réservation

SAMEDI 30 NOVEMBRE (SUITE)



7-11 €

SPECTACLE DÉAMBULATOIRE DE NOËL : 03 88 94 01 80
LA FABRIQUE DES RÊVES

3 fossé des Tilleuls, Wissembourg

17h
 17h50
 18h40
 19h30

Cette année, le veilleur de nuit vous offre le privilège de visiter la fameuse fabrique des rêves, un endroit secret où de mystérieux personnages tout droit tirés de l'univers des contes de fée sont chargés de préparer les cadeaux de Noël.



Gratuit

ATELIER DÉCORATION DE NOËL

Cour des Tanneurs (Wihnachtstub),
 Reichshoffen

03 88 80 89 30

14h-18h

Venez confectionner de magnifiques décorations de Noël !

📌 Sur inscription/réservation

DU LUNDI 1ER JANVIER AU MERCREDI 31 DÉCEMBRE



Gratuit

BALADE LUDIQUE À SOULTZ SOUS FORÊTS

03 88 80 89 70

08h-20h

Relais culturel La Saline, Soultz sous Forêts

Cette Balade Ludique vous emmènera à travers les rues du centre ancien de ce village chargé d'histoire sur un parcours de découverte ponctué d'énigmes. Soyez curieux, observateur et collectez les indices qui vous permettront de résoudre les différentes énigmes !



Gratuit

BALADE LUDIQUE À SEEBACH

03 88 80 89 70

08h-20h

Parking Carrefour Contact, Seebach

Cette Balade Ludique vous emmènera à travers les rues du centre ancien de ce village chargé d'histoire sur un parcours de découverte ponctué d'énigmes. Soyez curieux, observateur et collectez les indices qui vous permettront de résoudre les différentes énigmes !



Gratuit

BALADE LUDIQUE À WISSEMBOURG

03 88 80 89 70

08h-20h

Bureau d'information touristique, Wissembourg

Cette Balade Ludique vous emmènera à travers les rues du centre ancien de cette ville chargée d'histoire sur un parcours de découverte ponctué d'énigmes. Soyez curieux, observateur et collectez les indices qui vous permettront de résoudre les différentes énigmes !



Gratuit

BALADE LUDIQUE À WOERTH

03 88 80 89 70

08h-20h

Mairie, Woerth

Cette Balade Ludique vous emmènera à travers les rues de ce village, rendu célèbre par la Bataille du 6 août 1870, sur un parcours de découverte ponctué d'énigmes. Soyez curieux, observateur et collectez les indices qui vous permettront de résoudre les différentes énigmes !

DU LUNDI 1ER JANVIER AU MARDI 31 DÉCEMBRE



Accès libre

EXPOSITION HORS LES MURS : PECHELBRONN SE RÉVÈLE

03 88 80 91 08

08h-20h

Rues de Merkwiller, Kutzenhausen, Lampertsloch et Preuschof, Merkwiller Pechelbronn
Exposition

15 bâches avec plus de 60 clichés pour nous entraîner au temps de l'exploitation étonnante du pétrole.

📌 Sur inscription/réservation

DU LUNDI 1ER JANVIER AU MERCREDI 31 DÉCEMBRE

	<p>BALADE LUDIQUE À REICHSHOFFEN Musée du Fer, Reichshoffen</p>	<p>03 88 80 89 70</p>	<p>08h-20h</p>
<p>Gratuit</p>	<p>Cette Balade Ludique vous emmènera à travers les rues du centre ancien de cette ville chargée d'histoire sur un parcours de découverte ponctué d'énigmes. Soyez curieux, observateur et collectez les indices qui vous permettront de résoudre les différentes énigmes !</p>		
	<p>BALADE LUDIQUE BETSCHDORF - KUHLENDORF Musée de la Poterie, Betschdorf</p>	<p>03 88 80 89 70</p>	<p>08h-20h</p>
<p>Gratuit</p>	<p>Cette Balade Ludique vous emmènera à travers les rues du centre ancien de ce village chargé d'histoire sur un parcours de découverte ponctué d'énigmes. Soyez curieux, observateur et collectez les indices qui vous permettront de résoudre les différentes énigmes !</p>		
	<p>BALADE LUDIQUE À HUNSPACH Bureau d'information touristique, Hunspach</p>	<p>03 88 80 89 70</p>	<p>08h-20h</p>
<p>Gratuit</p>	<p>Cette Balade Ludique vous emmènera à travers les rues du centre ancien de ce village chargé d'histoire sur un parcours de découverte ponctué d'énigmes. Soyez curieux, observateur et collectez les indices qui vous permettront de résoudre les différentes énigmes !</p>		
	<p>BALADE LUDIQUE À NIEDERBRONN-LES-BAINS Bureau d'information touristique, Niederbronn les Bains</p>	<p>03 88 80 89 70</p>	<p>08h-20h</p>
<p>Gratuit</p>	<p>Cette Balade Ludique vous emmènera à travers les rues du centre ancien de cette ville chargée d'histoire sur un parcours de découverte ponctué d'énigmes. Soyez curieux, observateur et collectez les indices qui vous permettront de résoudre les différentes énigmes !</p>		
	<p>BALADE LUDIQUE À KUTZENHAUSEN ET MERKWILLER-PECHELBRONN Parking du stade, Kutzenhausen</p>	<p>03 88 80 89 70</p>	<p>08h-20h</p>
<p>Gratuit</p>	<p>Cette Balade Ludique vous emmènera à travers les rues de ces deux villages du Pays de Pechelbronn sur un parcours de découverte ponctué d'énigmes. Soyez curieux, observateur et collectez les indices qui vous permettront de résoudre les différentes énigmes !</p>		

📌 Sur inscription/réservation

DU LUNDI 1ER JANVIER AU MERCREDI 31 DÉCEMBRE (SUITE)



Gratuit

BALADE LUDIQUE À MORSBRONN-LES-BAINS

03 88 80 89 70

08h-20h

Parking route de Haguenau, Morsbronn les Bains

Cette Balade Ludique vous emmènera à travers les rues de ce village, rendu célèbre par la Bataille du 6 août 1870, sur un parcours de découverte ponctué d'énigmes. Soyez curieux, observateur et collectez les indices qui vous permettront de résoudre les différentes énigmes !



Gratuit

BALADE LUDIQUE À LEMBACH

03 88 80 89 70

08h-20h

Bureau d'information touristique, Lembach

Cette Balade Ludique vous emmènera à travers les rues du centre ancien de ce village chargé d'histoire sur un parcours de découverte ponctué d'énigmes. Soyez curieux, observateur et collectez les indices qui vous permettront de résoudre les différentes énigmes !

DU SAMEDI 16 MARS AU MARDI 31 DÉCEMBRE



Voir programme

ATELIERS CRÉATIFS POUR TOUS

06 47 15 84 56

A Mar Y Llis, Niederbronn les Bains

Tout au long de l'année, venez créer autour du végétal éternel, de la peinture, du collage et (re)découvrez de nouvelles techniques artistiques, le tout dans un cadre chaleureux et bienveillant favorisant l'écoute, l'échange et l'empathie. Sur inscription.

DU SAMEDI 1ER JUIN AU DIMANCHE 3 NOVEMBRE



4-5 €

EXPOSITION ESTIVALE À LA FABRIQUE À BRETZELS

03 88 07 16 75

Lun, Mar, Mer, Jeu,
Ven, Sam 10h-18h
Dim 14h-18h

La Fabrique à Bretzels, Gundershoffen
Exposition

Cette année est invité un illustrateur alsacien dont le travail au crayon vous séduira sans aucun doute !

📍 Sur inscription/réservation

DU SAMEDI 22 JUIN AU DIMANCHE 10 NOVEMBRE



Gratuit

PHOTOS ET TABLEAUX SUR LE TOUR DE L'AMITIÉ | 03 88 09 50 59

Tour de l'amitié, Obersteinbach
Exposition

Sur la piste cyclable du tour de l'amitié, entre l'église d'Obersteinbach et de Ludwigswinkel, découvrez plus de 150 photographies d'époque et des œuvres de Franz Heinz et de son école de peinture pour femmes.

DU LUNDI 1ER JUILLET AU VENDREDI 6 DÉCEMBRE



Accès libre

EXPOSITION : POÉSIE FLORALE

03 88 80 89 30

Lun, Mar, Jeu, Ven
08h-12h
13h30-16h30

Mairie, Reichshoffen
Exposition

Hélène Brillaux marie l'art contemporain et la nature avec une harmonie singulière. Son travail est une exploration constante des techniques pour capturer et transposer les formes et couleurs offertes par la nature.

DU SAMEDI 13 JUILLET AU DIMANCHE 13 AVRIL



Gratuit

MERTZWIL'AIR

03 88 90 30 02

Route de Mietesheim, Mertzwiller
Exposition

Venez découvrir un parcours inédit de 70 photographies géantes sur le thème "Oiseaux et insectes volants" !

DU SAMEDI 27 JUILLET AU MERCREDI 31 DÉCEMBRE



Gratuit

BALADE LUDIQUE À OBERBRONN

03 88 80 89 70

08h-20h

Parking du Couvent, Oberbronn

Cette Balade Ludique vous emmènera à travers les rues du centre ancien de ce village chargé d'histoire sur un parcours de découverte ponctué d'énigmes. Soyez curieux, observateur et collectez les indices qui vous permettront de résoudre les différentes énigmes !

DU SAMEDI 27 JUILLET AU MERCREDI 31 DÉCEMBRE (SUITE)



Gratuit

BALADE LUDIQUE À HOFFEN

03 88 80 89 70

08h-20h

Parking rue du Tilleul (à l'angle de la rue Hack), Hoffen

Cette Balade Ludique vous emmènera à travers les rues du centre ancien de ce village chargé d'histoire sur un parcours de découverte ponctué d'énigmes. Soyez curieux, observateur et collectez les indices qui vous permettront de résoudre les différentes énigmes !

DU JEUDI 19 SEPTEMBRE AU DIMANCHE 3 NOVEMBRE



6-8 €

PETIT TRAIN TOURISTIQUE DE WISSEMBOURG

03 88 80 89 70

11h-12h 14h-17h

Place du saumon devant l'office de tourisme, Wissembourg

Découvrez la cité fortifiée de Wissembourg en petit train. D'une durée de 45 à 50 minutes, le circuit proposé vous mènera à travers les ruelles du centre ancien de la ville et le vignoble jusqu'à la Deutsches Weintor à Schweigen, de l'autre côté de la frontière. Visite commentée en 6 langues.

DU LUNDI 23 SEPTEMBRE AU LUNDI 30 JUIN



Gratuit-60 €

COURS D'ALSACIEN

03 88 80 53 00

Lun 18h-20h

Maison Rurale de l'Outre-Forêt, Kutzenhausen

Envie d'apprendre ou de perfectionner votre pratique du dialecte alsacien ? Rejoignez-nous pour une toute nouvelle session de cours, que vous soyez débutant ou que vous souhaitiez simplement approfondir vos compétences.

DU MARDI 1ER OCTOBRE AU DIMANCHE 15 DÉCEMBRE



Gratuit

EXPOSITION DE CARICATURES PAR JEAN-YVES DOUSSET

03 88 54 27 89

Mer, Jeu, Ven, Sam, Dim 09h30-17h30

Café La Pépinière, Wissembourg
Exposition

Plongez dans l'univers mordant et satirique de Jean-Yves Dousset lors de son exposition exceptionnelle de caricatures au Café La Pépinière !

📍 Sur inscription/réservation

DU MARDI 1ER OCTOBRE AU DIMANCHE 22 DÉCEMBRE



2 €

**EXPOSITION : L'ÉPOPÉE D'UN MUSÉE,
LE MUSÉE WESTERCAMP EN
TRANSITION**

03 88 07 75 19

Sam, Dim 14h-18h

Ancienne sous-préfecture, Wissembourg
Exposition

Sélection d'objets se rapportant principalement à l'archéologie et à l'histoire locale.

DU DIMANCHE 13 OCTOBRE AU DIMANCHE 17 NOVEMBRE



Accès libre

ABSTRACTIONS TECTONIQUES

06 70 17 95 00

15h-23h59

Galerie du Puits 1, Preuschdorf
Exposition

Retrouvez l'exposition inédite du peintre Edouard Drumm dans la vitrine de la galerie du Puits 1 !

DU SAMEDI 19 OCTOBRE AU DIMANCHE 3 NOVEMBRE



9-11 €

**FLECKENSTEIN, LE CHÂTEAU DES
DÉFIS® "LA CHASSE AUX FANTÔMES"**

03 88 94 28 52

10h-15h

Château fort de Fleckenstein, Lembach

Calamités et ténèbres s'abattent sur les terres de Fleckenstein, les fantômes en ont profité pour se cacher! Aide Kim à rétablir l'ordre au château et repère ces malicieux fantômes pour les renvoyer chez eux.

DU SAMEDI 26 OCTOBRE AU DIMANCHE 3 NOVEMBRE



Accès libre

**WISS'ART : SALON D'ART
CONTEMPORAIN**

06 02 37 17 66

10h-19h

Gymnase Louise Weiss, Wissembourg
Exposition

70 artistes peintres, photographes, sculpteurs, professionnels ou amateurs, de plusieurs nationalités exposent leurs dernières créations.

📌 Sur inscription/réservation

DU SAMEDI 2 NOVEMBRE AU SAMEDI 30 NOVEMBRE



EXPOSITION : PATRIMOINE FORTIFIÉ DANS LE RHIN SUPÉRIEUR

03 88 80 89 70

Mar, Mer, Jeu, Ven
10h-12h 14h-17h

Office de tourisme de l'Alsace Verte -
Bureau de Niederbronn-les-Bains,
Niederbronn les Bains
Exposition

Gratuit

Venez découvrir cette exposition qui met en lumière le riche patrimoine des fortifications situées dans la région du Rhin Supérieur.

DU JEUDI 7 NOVEMBRE AU MERCREDI 8 JANVIER



EXPOSITION : YUKI YAMAGUCHI ET FRANCIS RINGENBACH

06 07 37 70 42

Sam, Dim 14h-18h

Moulin de Schwabwiller, Schwabwiller
Exposition

Accès libre

En collaboration avec la galerie PANDEM'ART, le moulin de Schwabwiller accueille une exposition captivante mettant en scène les œuvres de deux artistes talentueux qui célèbrent la magie de la collaboration.

DU MARDI 12 NOVEMBRE AU MARDI 3 JUIN



COURS D'ALSACIEN

03 88 80 89 89

Mar 19h-20h30

Maison des jeunes, Niederbronn les Bains

214-306 €

Ces cours offrent une nouvelle opportunité d'apprendre ou de mieux maîtriser ce dialecte chargé d'histoire, favorisant une meilleure compréhension de l'histoire locale, de la culture alsacienne et de l'identité de la région.

DU DIMANCHE 24 NOVEMBRE AU DIMANCHE 22 DÉCEMBRE



BRUNCH DE L'AVEINT À LA FERME BLEUE

03 88 72 84 35

Dim 11h-14h

Jardins de la Ferme Bleue, Uttenhoffen
Dégustation de produits du terroir

40 €

Savourez un moment authentique dans un cadre convivial. Les propriétaires vous accueillent chaleureusement et proposent un buffet composé de spécialités locales dans la chaleur du Kachelofen.

📌 Sur inscription/réservation

DU LUNDI 25 NOVEMBRE AU DIMANCHE 5 JANVIER



Gratuit

CHASSE AUX TRÉSORS DE NOËL : UN INTRU DANS LE MUSÉE !

03 88 80 89 70

08h-20h

Musée de la Bataille du 6 août, Woerth

Tous les indices qui vous permettront d'élucider cette énigme et de démasquer le lutin farceur, sont à portée de vos yeux, dans les rues du village de Woerth. Laissez vous guider et restez à l'affût... une récompense est à la clé !



Gratuit

CHASSE AUX TRÉSORS DE NOËL : UNE TRADITION ALSACIENNE

03 88 80 41 46

08h-20h

Mairie, Seebach

Le Noël Alsacien est particulièrement fourni en traditions de toutes sortes. L'une des plus éclatante vous sera dévoilée quand vous aurez déniché l'ensemble des indices et reformé le mot mystère ! Ouvrez grand vos yeux !



Gratuit

CHASSE AUX TRÉSORS DE NOËL : PÊCHER MIGNON DU NOUVEL AN

03 88 80 53 00

08h-20h

Maison Rurale de l'Outre-Forêt, Kutzenhausen

Relevez les indices pour compléter la question à trous dont la réponse vous servira de trésor. Courez ensuite à la Maison Rurale de l'Outre-Forêt pour le partager. Une surprise vous attend !



Gratuit

CHASSE AUX TRÉSORS DE NOËL : UN NOËL LUMINEUX

03 88 80 89 70

08h-20h

Parking de La Castine, Reichshoffen

Bienvenue à Reichshoffen pour une chasse au trésor lumineuse. Partez à la recherche des mots-trésors ! Pour cela, à chaque étape de votre parcours, notez votre indice dans la grille du livret de jeu. Par déduction logique, vous devriez trouver à la fin le mot trésor. Bonne chance !



Gratuit

CHASSE AUX TRÉSORS DE NOËL : NOËL AUX FENÊTRES !

03 88 80 89 70

08h-20h

Bureau d'information touristique, Hunsbach

Au fil des rues et ruelles de ce village au charme authentique, soyez observateurs pour trouver les indices et ainsi reconstituer la phrase mystère. Elle vous donnera droit à une petite récompense à récupérer à l'office de tourisme !

📍 Sur inscription/réservation

DU LUNDI 25 NOVEMBRE AU DIMANCHE 5 JANVIER (SUITE)



Gratuit

CHASSE AUX TRÉSORS DE NOËL : LA CHASSE DES GARNEMENTS

03 88 80 89 70

Bureau d'information touristique, Wissembourg

Bienvenue à Wissembourg pour une chasse pour enfants sages! Collectez des indices le long de votre parcours pour compléter la phrase du livret de jeu. Trouvez le trésor en répondant à la question posée... une récompense est à la clé. Bonne chance!



Gratuit

CHASSE AUX TRÉSORS DE NOËL : CHASSE POUR ENFANTS SAGES

03 88 80 89 70

08h-20h

Gare, Sultz sous Forêts

Partez à la recherche du mot trésor. Pour cela, à chaque étape de votre parcours, notez votre indice sur le livret de jeu. Par déduction vous trouverez à la fin le mot trésor, avec une récompense à la clé. Bonne chance!



Gratuit

CHASSE AUX TRÉSORS DE NOËL : LE LUTIN QUI N'AIMAIT PAS NOËL

03 88 80 89 70

08h-20h

Bureau d'information touristique, Niederbronn les Bains

Un lutin polisson fait des siennes dans la ville depuis plusieurs jours. Sa dernière trouvaille : piquer toutes les décorations de l'arbre de Noël de la ville ! À vous de jouer pour démasquer ce vilain farceur et lui faire cesser ses bêtises ! Il y a une récompense à la clé... Bonne chance !

DU VENDREDI 29 NOVEMBRE AU DIMANCHE 22 DÉCEMBRE



Accès libre

BOÎTE AUX LETTRES DU PÈRE NOËL

03 88 80 89 89

Parc du Casino, Niederbronn les Bains
Conte/histoire et légende locale

La boîte au lettre du Père Noël est à disposition pour y déposer vos listes de cadeaux.

DU VENDREDI 29 NOVEMBRE AU LUNDI 6 JANVIER



SENTIER DES CRÈCHES : ÉGLISE SAINT-MICHEL

03 88 80 00 26

08h-20h

Église Saint-Michel, Hatten
Exposition

[SENTIER DES CRECHES D'ALSACE] Venez découvrir la grande crèche de l'Église Saint-Michel, qui expose les scènes de la nativité du Christ avec de magnifiques décors.

Accès libre

DU VENDREDI 29 NOVEMBRE AU DIMANCHE 5 JANVIER



PATINOIRE DU VILLAGE DE NOËL

03 88 80 89 30

Place de l'église, Reichshoffen
Fête de village

[REICHSHOFFEN VILLE DE LUMIERES] Dans le décor féerique du village de Noël, chaussez vos patins et glissez de plaisir que vous soyez des enfants ou des adultes !

4-5 €

DU VENDREDI 29 NOVEMBRE AU DIMANCHE 22 DÉCEMBRE



BOITE AUX LETTRES DU PÈRE NOËL

03 88 80 40 42

Place du Général de Gaulle, Soultz sous Forêts

Le secrétariat particulier du Père Noël reprend du service ! Déposez votre lettre dans la boîte aux lettres dédiée sans oublier de mentionner votre adresse.

Gratuit



MARCHÉ DE NOËL

03 88 80 89 89

Ven 18h-21h
Sam, Dim 14h-19h

Parc du Casino, Niederbronn les Bains
Marché ponctuel (à thème, estival, Noël ...)

Au cœur des Vosges du Nord, dans la station thermale de Niederbronn-les-Bains, un marché de Noël placé sous le signe de la convivialité et du partage qui met à l'honneur produits artisanaux et locaux !

Accès libre

📌 Sur inscription/réservation

DU VENDREDI 29 NOVEMBRE AU DIMANCHE 22 DÉCEMBRE (SUITE)



Accès libre

CAFÉ DE CHRISTKINDEL

Parc du musée Westercamp,
Wissembourg
Dégustation de produits du terroir

Envie de boire un bon café dans une ambiance conviviale et chaleureuse ? Oubliez vos soucis le temps d'une parenthèse magique et délicieuse en vous rendant au café de Christkindel.

03 88 54 87 87

Ven 17h–21h
Sam, Dim 11h–19h



Accès libre

MARCHÉ DE NOËL

Autour de l'Abbatiale, Wissembourg
Marché ponctuel (à thème, estival, Noël
...)

En plein cœur de la cité médiévale de Wissembourg, autour de l'Abbatiale, s'alignent les chalets en bois du traditionnel marché de Noël. Profitez de nombreuses animations entre amis ou en famille.

03 88 54 87 87

Ven 17h–21h
Sam, Dim 11h–19h

DU SAMEDI 30 NOVEMBRE AU DIMANCHE 22 DÉCEMBRE



Accès libre

MARCHÉ DE NOËL

Place du Général de Gaulle, Soultz sous
Forêts
Marché ponctuel (à thème, estival, Noël
...)

[NOËL EN OUTRE FORET] Les 4 week-ends de l'Avent, plongez dans une ambiance féérique et chaleureuse au marché de Noël de Soultz-sous-Forêts où de nombreuses animations seront proposées.

03 88 80 47 25

Sam 16h–19h
Dim 14h–19h



l'Alsace Verte

Pour plus d'informations ::

Office de Tourisme de l'Alsace Verte
6 place de l'Hôtel de Ville
67110 Niederbronn-les-Bains
Tél : +33 (0)3 88 80 89 70
Mail : tourisme@alsace-verte.com

Nos bureaux d'information :

3 route de Hoffen
67250 Hunspach

2 route de Bitche
67510 Lembach

6 place de l'Hôtel de Ville
67110 Niederbronn-les-Bains

2 place du Saumon
67160 Wissembourg

Adoptez l'éco-attitude, pensez à rapporter ou recycler ce document papier
2024- Imprimé en Alsace par nos soins sur du papier recyclé et recyclable
Conception et réalisation : Office de Tourisme de l'Alsace Verte

